

イワイFXベーシックモバイル

岩井証券株式会社

東証・大証第一部：8707

金融商品取引業者【近畿財務局長(金商)第3号】

加入協会：日本証券業協会

社団法人金融先物取引業協会

社団法人日本証券投資顧問業協会

(H21.4)

イワイ FX ベーシックモバイル（携帯電話用サイト）について

イワイ FX ベーシックモバイルは、3キャリアに対応し、お使いの携帯電話からアクセスすることで（*一部機能制限あり）、お客様へいつでもどこでもお取引環境の提供を実現しています。

<注意事項>

- ・ 本マニュアルはPCブラウザ画面をサンプルとして作成されています。同じページでも機種の違いやキャリア（DoCoMo/au/SoftBank）の違いによって画面構成やメッセージが異なる場合がございますが予めご了承ください。
- ・ 携帯電話での取引は接続状況により途中で切断される可能性が高いため、十分に注意を払ってご使用下さい。
- ・ イワイ FX プロフェッショナルとイワイ FX ベーシック WEB を比較した場合、一部制限されている機能がございますが予めご了承ください。
- ・ ログインID、暗証番号（パスワード）はPC版と同様のものをご使用ください。その際に、PC・携帯、同時にログインすることはできませんのでどちらか一方で取引を行ってください。
- ・ 携帯で取引される場合、最後に必ず“ログオフ”メニューから終了してください。
- ・ 携帯電話のポケット通信料は、お客様のご負担となります。
- ・ 携帯電話の機種により、お使いいただけない場合があります。

アクセス方法

アクセス方法

NTT DoCoMo iモード	[iMenu]→[メニュー/検索]→[証券/カード/マネー/保険]→[岩井証券]→[2.イワイFXプレミアムを選択]→ログイン画面に進みます。
au EZweb	[EZトップメニュー]→[カテゴリで探す]→[証券・カード・保険]→[岩井証券]→[2.イワイFXプレミアムを選択]→ログイン画面に進みます。
SoftBank Yahoo! ケータイ	[Yahoo!ケータイ画面でメニューを選択]→[URL入力を選択]→[URL入力画面で以下のURLを入力] http://qw127.qhit.net/iwai/k/ → [岩井証券]→[2.イワイFXプレミアムを選択]→ログイン画面に進みます。

イワイFX
信頼と安心のコミュニケーション
Mobile

ログイン方法

岩井証券
□金商法に係る法定表示
(必ずお読み下さい)
●お知らせ●

取引を行う

- ト 1 お取引画面へ
| (現物信用先物OP)
- ◀ 2 **イワイFXプレミアム**
| (外為証拠金取引>New)
- └ 3 イワイFX
| (11月末終了予定)

イワイFXプレミアム

- 1 お取引画面へ
(ライブログイン)7/12スタート
- 2 **バーチャル取引画面へ**
(デモログイン)
- 3 重要連絡
(必ずお読み下さい)
- お問合せ

・バーチャル取引画面について
リアルタイムの取引レートを利用して
イワイFXプレミアム取引を体験
していただけます。
なお、お申込みはパソコンから
お願いします。

ログイン

ログイン名

パスワード

ログイン

戻る

Copyright© 2008 Global Forex Trading. All Rights Reserved.

ログイン画面

- ① ログイン ID
- ② 暗証番号 (パスワード)
- ③ ログイン情報を入力し、こちらのボタンを押してログインしてください。
- ④ を押せば前ページに戻ります。

※ログイン画面では、必ず DealBook360 と同じログイン情報をご入力下さい。

※ログイン ID・暗証番号 (パスワード) は PC 版と同様のものをご使用ください。

メインメニュー

メインメニュー

- 1 **取引レート**
- 2 **注文状況**
- 3 **現在のポジション**
- 4 **口座情報**
- 5 **通貨選択**
- 6 **ヒット通知設定**
- 7 **ニュース**
- 8 **チャート**

*** ログアウト**

Copyright© 2008 Global Forex Trading. All Rights Reserved.

メインメニュー

- ① 取引レート
実際の取引レートが表示されます。注文発注はこの画面より展開します。
- ② 注文状況
発注済みの注文が確認できる。注文の訂正と取消が可能
- ③ 現在のポジション
現在のポジションが表示され、決済取引が可能
- ④ 口座情報
口座番号を選択してください。選択した通貨コースの資産状況を表示します。
- ⑤ 通貨選択
取引通貨ペアの選択が可能
- ⑥ ヒット通知設定
- ⑦ ニュース
リアルタイムでニュースを配信します。
- ⑧ チャート
テクニカルチャートを配信します。

*****を押せばログアウトします

1. 取引レート

取引レート
(14:23:02, JST)

通貨ペア	売値	買値
AUD/JPY	100.73	100.77
AUD/USD	0.9565	0.9569
CAD/JPY	106.47	106.54
USD/JPY	105.30	105.32
ZAR/JPY	13.8826	13.9426

*** 更新 # メインメニュー**

Copyright© 2008 Global Forex Trading. All Rights Reserved.

取引レート

- ① 取引レートを更新した日時
- ② 通貨ペア
デフォルトは 15 通貨ペア。通貨選択項目から調整できます
- ③ 売値－現在売る時の値段 (Bid/ビッド)
買値－現在買う時の値段 (Ask/アスク)
- ④ 緑色－前回表示したレートより高い
赤色－前回表示したレートより低い
黒色－前回表示したレートと同じ
- ⑤ *****を押せば現在のレートに更新します
- ⑥ **#**を押せばメインメニューに戻ります

取引レート (14:23:02, JST)		
通貨ペア	売値	買値
AUD/JPY	100.73	100.77
AUD/USD	0.9565	0.9569
CAD/JPY	106.47	106.54
USD/JPY	105.30	105.32
ZAR/JPY	13.8826	13.9426

* 更新 # メインメニュー

Copyright© 2008 Global Forex Trading. All Rights Reserved.

取引したい通貨
を選ぶと、取引
画面に入ります

取引画面 (USD/JPY 105.29 / 105.31)	
1	成行注文
2	指値注文
3	逆指値注文
4	OCO注文
5	連続注文
6	通貨ペア削除
7	ヒット通知設定
8	チャート表示
* 戻る	

Copyright© 2008 Global Forex Trading. All Rights Reserved.

取引画面

①成行注文

成行 (USD/JPY 105.31 / 105.33)	
口座番号:	1033060 (JPY, 100,000)
ロット数:	1
約定は保証しますが、発注時提示レートの保証はありません。	
買値:105.33	買い
売値:105.31	売り
ワンクリック注文:	<input type="checkbox"/>
* 戻る # メインメニュー	

Copyright© 2008 Global Forex Trading. All Rights Reserved.

成行注文（マーケット注文）

- ① 取引通貨名、現在のレート
 - ② 口座番号、ベース通貨、取引単位
※通貨コースの選択が可能となっておりますので、必ず口座番号をご確認ください
 - ③ ロット数
 - ④ 買値、右の「買い」ボタンを押せば、成行注文を出します
 - ⑤ 売値、右の「売り」ボタンを押せば、成行注文を出します
 - ⑥ ワンクリック注文にチェックを入れると、確認画面を経ずに注文を発注することができます。ワンクリック注文をご利用の際は十分にご注意ください
 - ⑦ *を押せば取引レートに戻ります
 - ⑧ #を押せばメインメニューに戻ります
- ※成行注文は約定を保証しますが、必ずしも表示したレートで約定することは保証いたしません

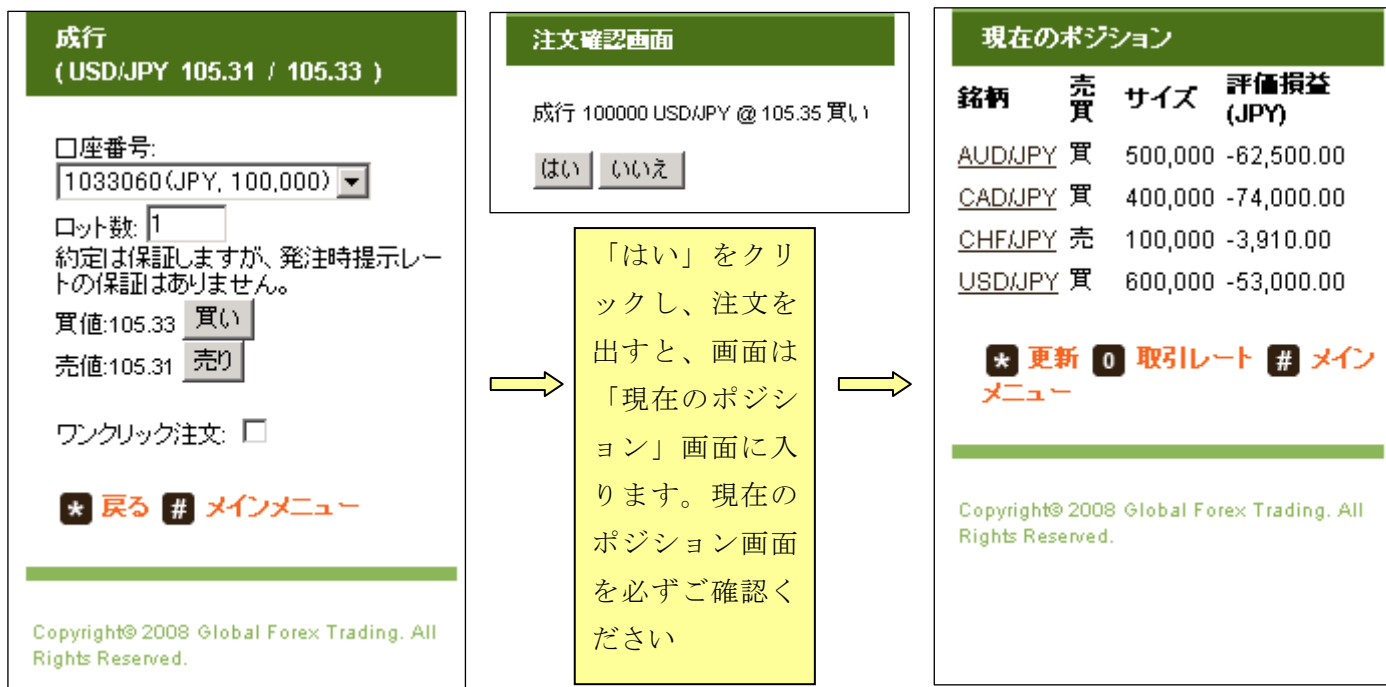

②指値注文

指値
(USD/JPY 105.33 / 105.35)

口座番号:
1033060 (JPY, 100,000)

ロット数: 1

買値: 105.35
売値: 105.33

ワンクリック注文:

有効期限: Good untill cancelled

Copyright© 2008 Global Forex Trading. All Rights Reserved.

指値注文

- ① 取引通貨名、現在のレート
- ② 口座番号、ベース通貨、取引単位
(通貨コースの選択が可能となっておりますので、必ず口座番号をご確認ください)
- ③ ロット数
- ④ 買値。右の「買い」ボタンを押せば、表示された価格で買い指値します。
- ⑤ 売値。右の「売り」ボタンを押せば、表示された価格で売り指値します。
- ⑥ ワンクリック注文にチェックを入れると、確認画面を経ずに注文を発注することができます。ワンクリック注文をご利用の際は十分にご注意ください
- ⑦ 注文の有効期限を設定できます
- ⑧ を押せば取引画面に戻ります
- ⑨ を押せばメインメニューに戻ります

【注文の有効期限】

- ・ 期限なし—注文を取消するまで有効となります
- ・ 期限あり—東京 15 : 00
香港 17 : 00
ロンドン 翌 1 : 30 (夏時間は 0 : 30)
ニューヨーク 翌 6 : 00 (夏時間は 5 : 00)
(上記は全て日本時間)

※土・日曜日に期限指定して注文を発注した場合には、上記時間に基づき月曜日の取引開始までに取消となることがあります。
土・日曜日に期限ありの注文を発注する際は、発注後に注文状況画面にて有効期限を確認するなど十分にご注意ください。

注文確認画面

指値 100000 USD/JPY @ 105.35 買い

Copyright© 2008 Global Forex Trading. All Rights Reserved.

「はい」をクリックし注文を出すと、画面は「注文状況」画面に入ります。「注文状況」画面で必ず発注状況を確認してください。

注文状況

銘柄	種類	売買	状態	サイズ	レート
USD/JPY	指値	買	注文 中	100,000	105.35

*** 更新 0 取引レート # メイン
メニュー**

Copyright© 2008 Global Forex Trading. All Rights Reserved.

③逆指値注文

逆指値

(USD/JPY 105.33 / 105.35)

口座番号:
1033060 (JPY, 100,000) ▼

ロット数:

トレール注文

pips:

買値:

売値:

ワンクリック注文:

有効期限: ▼

*** 戻る # メインメニュー**

Copyright© 2008 Global Forex Trading. All Rights Reserved.

- 逆指値注文

 - ① 取引通貨、現在のレート
 - ② 口座番号、ベース通貨、取引単位
 - ※ 通貨コースの選択が可能となっておりますので、必ず口座番号をご確認ください。
 - ③ ロット数
 - ④ 右の「買い」ボタンを押せば、表示された価格で買逆指値注文を発注します
 - ⑤ 右の「売り」ボタンを押せば、表示された価格で売逆指値注文を発注します
 - ⑥ ワンクリック注文にチェックを入れると、確認画面を経ずに注文を発注することができます。ワンクリック注文をご利用の際は十分にご注意ください
 - ⑦ 注文の有効期限を設定できます
 - ⑧ *****を押せば、取引画面に戻ります
 - ⑨ **#**を押せば、メインメニューに戻ります

【注文の有効期限】

- ・ 期限なし—注文を取消するまで有効となります
- ・ 期限あり—東京 15:00
香港 17:00
ロンドン 翌 1:30 (夏時間は 0:30)
ニューヨーク 翌 6:00 (夏時間は 5:00)
(上記は全て日本時間)

※土・日曜日に期限指定して注文を発注した場合には、上記時間に基づき月曜日の取引開始までに取消となることがあります。
土・日曜日に期限ありの注文を発注する際は、発注後に注文状況画面にて有効期限を確認するなど十分にご注意ください。

注文確認画面

逆指値 100000 USD/JPY @ 105.33 売り

Copyright© 2008 Global Forex Trading. All Rights Reserved.

「はい」をクリックし注文を出すと、画面は「注文状況」画面に入ります。「注文状況」画面で必ず発注状況を確認してください。

注文状況

銘柄	種類	売買	状態	サイズ	レート
USD/JPY	逆指値	売	注文中	100,000	105.33

*** 更新 0 取引レート # メインメニュー**

Copyright© 2008 Global Forex Trading. All Rights Reserved.

④トレール注文

逆指値
(USD/JPY 105.29 / 105.31)

口座番号:
1033060(JPY, 100,000)

ロット数: 1

トレール注文

pips: 50

買値: 105.34

売値: 105.26

ワンクリック注文:

有効期限: Good untill cancelled

* 戻る # メインメニュー

Copyright© 2008 Global Forex Trading. All Rights Reserved.

トレール注文

- ① 取引通貨、現在のレート
- ② 口座番号、ベース通貨、取引単位
※ 通貨コースの選択が可能となっておりますので、必ず口座番号をご確認ください。
- ③ ロット数
- ④ 逆指値注文に値幅（トレール幅）を設定する場合にチェックを入れます
- ⑤ トレール幅を設定します。1ポイント＝1PIPSです
- ⑥ 右の「買い」ボタンを押せば、表示された価格のトレール注文を発注します
- ⑦ 右の「売り」ボタンを押せば、表示された価格のトレール注文を発注します
- ⑧ ワンクリック注文にチェックを入れると、確認画面を経ずに注文を発注することができます。ワンクリック注文をご利用の際は十分にご注意ください
- ⑨ 注文の有効期限を設定できます
- ⑩ を押せば、取引画面に戻ります
- ⑪ を押せば、メインメニューに戻ります

【注文の有効期限】

- ・ 期限なし—注文を取消するまで有効となります
- ・ 期限あり—東京 15:00
香港 17:00
ロンドン 翌1:30（夏時間は0:30）
ニューヨーク 翌6:00（夏時間は5:00）
（上記は全て日本時間）

※土・日曜日に期限指定して注文を発注した場合には、上記時間に基づき月曜日の取引開始までに取消となることがあります。

土・日曜日に期限ありの注文を発注する際は、発注後に注文状況画面にて有効期限を確認するなど十分にご注意ください。

⑤OCO 注文

OCO注文
(USD/JPY 105.37 / 105.39)

口座番号:
1033060(JPY, 100,000) ▼

ロット数: 1

逆指値価格: 105.48 買い ▼

指値価格: 105.30 買い ▼

ワンクリック注文:

有効期限: Good until cancelled ▼

*** 戻る # メインメニュー**

Copyright© 2008 Global Forex Trading. All Rights Reserved.

OCO 注文

- ① 取引通貨、現在のレート
- ② 口座番号、ベース通貨、取引単位
※ 通貨コースの選択が可能となっておりますので、必ず口座番号をご確認ください。
- ③ ロット数
- ④ 逆指値価格と売買の別を設定します
- ⑤ 指値価格と売買の別を設定します
- ⑥ ワンクリック注文にチェックを入れると、確認画面を経ずに注文を発注することができます。ワンクリック注文をご利用の際は十分にご注意ください
- ⑦ 注文の有効期限を設定できます
- ⑧ *****を押せば、取引画面に戻ります
- ⑨ **#**を押せば、メインメニューに戻ります

【注文の有効期限】

- ・ 期限なし—注文を取消するまで有効となります
- ・ 期限あり—東京 15:00
香港 17:00
ロンドン 翌 1:30 (夏時間は 0:30)
ニューヨーク 翌 6:00 (夏時間は 5:00)
(上記は全て日本時間)

※土・日曜日に期限指定して注文を発注した場合には、上記時間に基づき月曜日の取引開始までに取消となることがあります。

土・日曜日に期限ありの注文を発注する際は、発注後に注文状況画面にて有効期限を確認するなど十分にご注意ください。

注文確認画面

OCO 1: 100000 USD/JPY @105.48 買
OCO 2: 100000 USD/JPY @105.30 買

Copyright© 2008 Global Forex Trading. All Rights Reserved.

「はい」をクリックし注文を出すと、画面は「注文状況」画面に入ります。「注文状況」画面で必ず発注状況を確認してください。

注文状況

銘柄	種類	売買	状態	サイズ	レート
USD/JPY	OCO (指)	買	注文中	100,000	105.30
USD/JPY	OCO (逆指)	買	注文中	100,000	105.48

*** 更新 0 取引レート # メインメニュー**

Copyright© 2008 Global Forex Trading. All Rights Reserved.

⑥連続注文 (IFDone)

連続注文
(USD/JPY 105.36 / 105.38)

口座番号:
1033060 (JPY, 100,000) ▼

ロット数: 1

連続注文: 指値 ▼ 105.30
買い ▼

OCO

逆指値注文: 105.49 買い ▼

指値注文: 105.38 買い ▼

実行

ワンクリック注文:

有効期限: Good untill cancelled ▼

* 戻る # メインメニュー

Copyright© 2008 Global Forex Trading. All Rights Reserved.

連続注文 (IFDone)

- ① 取引通貨、現在のレート
 - ② 口座番号、ベース通貨、取引単位
- ※ 通貨コースの選択が可能となっておりますので、必ず口座番号をご確認ください。
- ③ ロット数
 - ④ 原注文 (成行、指値、逆指値)
希望取引価格、「買」または「売」を選択します
 - ⑤ 逆指値注文または指値注文のどちらかにチェックをいれ、希望取引価格を入力し、「買」または「売」を選択します
 - ⑥ ワンクリック注文にチェックを入れると、確認画面を経ずに注文を発注することができます。ワンクリック注文をご利用の際は十分にご注意ください
 - ⑦ 注文の有効期限を設定できます
 - ⑧ [*]を押せば、取引画面に戻ります
 - ⑨ [#]を押せば、メインメニューに戻ります

【注文の有効期限】

- ・ 期限なし—注文を取消するまで有効となります
- ・ 期限あり—東京 15:00
香港 17:00
ロンドン 翌1:30 (夏時間は0:30)
ニューヨーク 翌6:00 (夏時間は5:00)
(上記は全て日本時間)

※土・日曜日に期限指定して注文を発注した場合には、上記時間に基づき月曜日の取引開始までに取消となることがあります。

土・日曜日に期限ありの注文を発注する際は、発注後に注文状況画面にて有効期限を確認するなど十分にご注意ください。

注文確認画面

親注文: 100000 USD/JPY @105.30 買
Cont. 1: 100000 USD/JPY @105.49 買

はい いいえ

Copyright© 2008 Global Forex Trading. All Rights Reserved.

「はい」をクリックし注文を出すと、画面は「注文状況」画面に入ります。「注文状況」画面で必ず発注状況を確認してください。

注文状況

銘柄	種類	売買	状態	サイズ	レート
USD/JPY	指値	買	注文中	100,000	105.30
USD/JPY	逆指値	買	C	100,000	105.49

* 更新 0 取引レート # メインメニュー

⑦連続注文 (IFDoneOCO)

連続注文
(USD/JPY 105.46 / 105.48)

口座番号:
1033060 (JPY, 100,000)

ロット数: 1

連続注文: 指値 105.40
買い

OCO

逆指値注文: 105.30 売り

指値注文: 105.70 売り

実行

ワンクリック注文:

有効期限: Good until cancelled

* 戻る # メインメニュー

連続注文 (IFDoneOCO)

- ① 取引通貨、現在のレート
- ② 口座番号、ベース通貨、取引単位
- ※ 通貨コースの選択が可能となっておりますので、必ず口座番号をご確認ください。
- ③ ロット数
- ④ 原注文 (成行、指値、逆指値)
希望取引価格、「買」または「売」を選択します
- ⑤ OCO のチェックボックスにチェックを入れます。
※チェックを入れなかった場合は、逆指値注文、指値注文がそれぞれ単独の注文として処理され、完全なIFDoneOCO 注文にはなりませんのでご注意ください
- ⑥ 逆指値注文のチェックボックスにチェックを入れ、希望取引価格、「買」または「売」を選択します
- ⑦ 指値注文のチェックボックスにチェックを入れ、希望取引価格、「買」または「売」を選択します
- ⑧ ワンクリック注文にチェックを入れると、確認画面を経ずに注文を発注することができます。ワンクリック注文をご利用の際は十分にご確認ください
- ⑨ 注文の有効期限を設定できます
- ⑩ * を押せば、取引画面に戻ります
- ⑪ # を押せば、メインメニューに戻ります

【注文の有効期限】

- ・ 期限なし - 注文を取消するまで有効となります
- ・ 期限あり -
 - 東京 15:00
 - 香港 17:00
 - ロンドン 翌 1:30 (夏時間は 0:30)
 - ニューヨーク 翌 6:00 (夏時間は 5:00)
 (上記は全て日本時間)

※土・日曜日に期限指定して注文を発注した場合には、上記時間に基づき月曜日の取引開始までに取消となることがあります。

土・日曜日に期限ありの注文を発注する際は、発注後に注文状況画面にて有効期限を確認するなど十分にご注意ください。

注文確認画面

親注文: 100000 USD/JPY @105.40 買 (OCO)
Cont. 1: 100000 USD/JPY @105.30 売
Cont. 2: 100000 USD/JPY @105.70 売

はい いいえ

Copyright© 2008 Global Forex Trading. All Rights Reserved.

「はい」をクリックし注文を出すと、画面は「注文状況」画面に入ります。「注文状況」画面で必ず発注状況を確認してください。

注文状況

銘柄	種類	売買	状態	サイズ	レート
USD/JPY	指値	買	C	100,000	105.32
USD/JPY	OCO (指)	売	C	100,000	105.70
USD/JPY	指値	買	注文中	100,000	105.40
USD/JPY	OCO (逆指)	売	C	100,000	105.30

* 更新 0 取引レート # メインメニュー

2. 注文状況

A. 注文状況メイン画面

銘柄	種類	売買	状態	サイズ	レート
USD/JPY	逆指値	買	C	100,000	105.49
USD/JPY	指値	買	注文中	100,000	105.30
USD/JPY	指値	買	C	100,000	105.32
USD/JPY	OCO (指)	売	C	100,000	105.70

* 更新 0 取引レート # メインメニュー

Copyright© 2008 Global Forex Trading. All Rights Reserved.

注文状況

- ① 通貨の銘柄
 - ② 種類（指値、逆指値、OCO）
 - ③ 状態（注文中、C（原注文約定まで待機中））
 - ④ 注文の数量
 - ⑤ レート（注文価格）
 - ⑥ *を押せば、画面を更新します
 - ⑦ 0を押せば、取引レートを表示します
 - ⑦ #を押せば、メインメニューに戻ります
 - ⑧ 銘柄を選択すると、注文詳細の画面に入ります
- ※両通貨コースの注文が表示されています。

B. 注文の詳細

注文詳細	
口座番号:	1033060
注文番号:	136270844
売買:	買い
通貨ペア:	USD/JPY
取引単位:	100,000
レート:	105.49
種類:	逆指値
状態:	C
有効期限:	Good until cancelled
1	注文訂正
2	注文取消
* 戻る 0 取引レート #	メインメニュー

注文詳細

- ① 注文状況画面の銘柄を選択すると、注文詳細画面に入ります。
 - ② 注文の詳細情報
口座番号、注文番号、売買、通貨ペア、取引単位、レート、注文種類、状態、有効期限
 - ③ 1を押せば、注文訂正画面に入ります
 - ③ 2を押せば、注文が取り消されます
- ※注文確認画面は表示されませんのでご注意ください
- ③ *を押せば、現在の注文状況画面に戻ります
 - ④ 0を押せば、取引レートを表示します
 - ⑤ #を押せば、メインメニューに戻ります

C. 注文の訂正

注文訂正 (USD/JPY 105.45 / 105.47)

口座番号: 1033060
ロット数: 1
価格: 105.49
訂正

* 戻る # メインメニュー

Copyright© 2008 Global Forex Trading. All Rights Reserved.

注文訂正

- ① 注文詳細画面の **1** 注文訂正を押せば、注文訂正画面に入ります
 - ② 通貨ペア、現在のレート
 - ③ 口座番号
 - ④ 注文数量の訂正（ロット数を訂正します）
 - ⑤ 価格の訂正
 - ⑥ 訂正ボタンを押せば、注文状況画面に入り、訂正した内容を表示します。
- ※訂正注文確認画面は表示されませんのでご注意ください。
- ⑦ * を押せば、現在の注文状況画面に戻ります
 - ⑧ # を押せば、メインメニューに戻ります

注文詳細

口座番号: 1033060
注文番号: 136603464
売値: 買い
通貨ペア: AUD/CAD
取引単位: 100,000
レート: 0.9565
種類: 指値
状態: 注文中
有効期限: 期限なし

1 注文訂正
2 注文取消

* 戻る **0** 取引レート # メインメニュー

Copyright© 2008 Global Forex Trading. All Rights Reserved.

注文詳細画面の **2** 注文取消しを押すと、該当注文が取消され、注文状況画面に戻ります。

※取消注文の確認画面は表示されませんのでご注意ください。

注文状況

お客様には稼働中の注文はございません

* 更新 **0** 取引レート # メインメニュー

Copyright© 2008 Global Forex Trading. All Rights Reserved.

3. 現在のポジション①

現在のポジション			
銘柄	売買	サイズ	評価損益 (JPY)
AUD/JPY	買	500,000	-122,500.00
CAD/JPY	買	400,000	-134,000.00
CHF/JPY	売	100,000	9,090.00
USD/JPY	買	800,000	99,000.00

* 更新 0 取引レート # メイン
 メニュー

Copyright© 2008 Global Forex Trading. All Rights Reserved.

- 現在のポジション
- ① ポジションの銘柄
 - ② 売買
 - ③ ポジションの数量
 - ④ 評価損益 (円ベースによって評価します)
 - ⑤ *を押せば、画面を更新します
 - ⑥ 0を押せば、取引レート画面に入ります
 - ⑦ #を押せば、メインメニューに戻ります

4. 口座情報

口座明細
口座番号: 1033060 使用可能保証金: 10,337,960.56JPY 受入保証金: 10,321,470.76JPY 必要保証金: 40,521.20JPY 未受渡金: 65,881.00JPY 実質保証金: 10,378,481.76JPY 評価損益: -8,870.00JPY 保証金率: 25,612.47%
* 戻る 0 取引レート # メイン メニュー
Copyright© 2008 Global Forex Trading. All Rights Reserved.

口座情報

- ① 口座番号 (通貨コースを選択します)
- ② デフォルト設定 (どちらの通貨コースがデフォルト口座となっているか確認できます)
- ③ 口座番号: 取引される通貨コースを口座番号にて表示します
 - 使用可能証拠金: 現在、証拠金として新規に使用できる金額です
 $使用可能証拠金 = 実質証拠金 - 必要証拠金$
 - 受入証拠金: お客様からお預かりしている証拠金総額です
 - 現在保有するポジションに必要な金額です
 $必要証拠金 = 取引レートの仲値 \times 取引数量 \times 必要証拠金率$
 対ドル通貨ペアの場合は、上記算出式に米ドルを円に交換する為の通貨交換レートを乗じ、小数点第3位以下は切り上げ、計算します
 - 未受渡金: ロールオーバーや売買により確定した受渡日到来前の損益の合計額です
 - 実質証拠金: 現時点のポジションの損益金額です
 $実質証拠金 = 受入証拠金 \pm 未受渡金 \pm 評価損益$
 - 証拠金率: 現在のポジションに対する実質証拠金の割合です
 $証拠金率(\%) = 実質証拠金 \div 必要証拠金 \times 100$

※各々の取引ツール (イワイFXプロフェッショナル、イワイFXベーシックWEB、イワイFXベーシックモバイル) において、必要証拠金の計算の際、基準となるレートが相違しております。その為、取引ツールにより資産状況の表示が相違することがございます。なお、必要証拠金率、使用可能証拠金の計算、ロスカットルールの適用の判定等は、イワイFXプロフェッショナルにおける計算を基準といたします。

現在ポジション②

ポジション詳細

口座番号: **1033060**
 通貨ペア: **AUD/JPY**
 売値: **買い**
 取引単位: **500,000**
 レート: **100.86**
 現在値: **100.72**
 損益: **-72,500.00JPY**
 受渡日: **Tue Jun 03 15:00:00 EDT 2008**
 必要保証金: **503,700.00JPY**

ポジション詳細

① 現在のポジション画面の銘柄を選択するとポジション詳細画面に入ります。

② ポジション詳細情報

口座番号、通貨ペア、売買、取引単位、レート、現在値、損益等が表示されます。

③ を押せば、OCO 注文入力画面に入ります

④ を押せば、成行注文が発注され、現在のポジション画面に戻ります

※成行決済注文の注文確認画面は表示されませんのでご注意ください

⑤ を押せば、現在のポジション画面に戻ります

⑥ を押せば、取引レート画面に戻ります

⑨ を押せば、メインメニューに戻ります

決済注文

OCO注文
 (AUD/JPY 100.72 / 100.76)

口座番号: 1033060(JPY, 100,000)

ロット数:

逆指値価格:

指値価格:

ワンクリック注文:

有効期限:

決済注文

① 通貨ペア、現在のレート

② 口座番号、ベース通貨、取引単位

③ ロット数

④ 逆指値価格と売買の別を設定します

⑤ 指値価格と売買の別を設定します

⑥ ワンクリック注文にチェックを入れると、確認画面を経ずに注文を発注することができます。ワンクリック注文をご利用の際は十分にご注意ください

⑦ 注文の有効期限を設定できます

⑧ を押せば、ポジション詳細画面に戻ります

⑨ を押せば、メインメニューに戻ります

【注文の有効期限】

- ・ 期限なし—注文を取消するまで有効となります
- ・ 期限あり—東京 15:00
 香港 17:00
 ロンドン 翌 1:30 (夏時間は 0:30)
 ニューヨーク 翌 6:00 (夏時間は 5:00)
 (上記は全て日本時間)

※土・日曜日に期限指定して注文を発注した場合には、上記時間に基づき月曜日の取引開始までに取消となることがあります。

土・日曜日に期限ありの注文を発注する際は、発注後に注文状況画面にて有効期限を確認するなど十分にご注意ください。

5. 通貨選択

通貨選択

通貨ペアを入力してください。:

1 [通貨ペア削除](#)

***** [取引レート](#) **#** [メインメニュー](#)

通貨選択

① 取引レート画面に（未登録の）通貨ペアを追加することができます。通貨ペアを入力し「検索」ボタンを押すと、検索結果画面が表示されます

（入力例：左の画面に「J」を入力すると通貨名に「J」を含むすべての通貨ペアを表示します）

- ② を押せば通貨ペア削除画面が表示されます
- ③ を押せば、取引レート画面に入ります
- ④ を押せば、メインメニューに戻ります

検索結果

<input type="checkbox"/>	追加	CZKJPY	Czech Koruna/Japanese Yen Spot
<input type="checkbox"/>	追加	DKKJPY	Danish Krone/Japanese Yen Spot
<input type="checkbox"/>	追加	THBJPY	Thai Baht/Japanese Yen Spot
<input type="checkbox"/>	追加	TRYJPY	Turkish Lira/Japanese Yen Spot

チェックした通貨ペアを追加

絞込み検索:

1 [新規検索](#)

***** [取引レート](#) **#** [メインメニュー](#)

検索結果

- ① 追加したい通貨ペアにチェックを入れます
- ② 「チェックした通貨ペアを追加」を押すと取引レート画面に戻り、追加した通貨ペアが表示されます
- ③ さらに絞込み検索ができます
- ④ 絞込み情報を入力してから、検索を押す
- ⑤ を押せば、新規検索になり、通貨選択画面に戻ります
- ⑥ を押せば、取引レート画面に入ります
- ⑦ を押せば、メインメニューに戻ります

通貨ペア削除

通貨ペア削除

<input type="checkbox"/>	削除	AUD/JPY	Aus Dollar/Japanese Yen Spot
<input type="checkbox"/>	削除	AUD/USD	Aus Dollar/US Dollar Spot
<input type="checkbox"/>	削除	USD/JPY	US Dollar/Japanese Yen Spot
<input type="checkbox"/>	削除	ZAR/JPY	SA Rand/Japanese Yen Spot

チェック項目を削除

1 [通貨選択ページに戻る](#)

***** [取引レート](#) **#** [メインメニュー](#)

現在選択されている通貨ペアをチェックし、削除することができます

「通貨ペア削除」ボタンを押すと、現在登録されている通貨ペアの一覧が表示されます。削除したい通貨ペアにチェックを入れ、「チェック項目を削除」ボタンをクリックします。次ページで「はい」を選択すると、「取引レート」画面から削除されます。

6. ヒット通知設定

ヒット通知とは、ある一定の価格を予め設定しておき、市場価格（Bid/売値）が設定した価格に達した場合、Eメールで通知が行われる機能です。

銘柄を選択します

ヒット通知設定画面

- ① 設定通貨とその現在のレート
- ② 設定の条件

※現在価格が

- ≥ 設定価格以下になったら
- ≤ 設定価格以上になったら

- ③ 設定価格
- ④ Eメールで通知（設定メールアドレスはイワイ FX プロフェッショナルで設定したのになります）
- ⑤ 「ヒット通知設定」をクリックすると、ヒット通知設定の最初の画面に戻り、設定したものが表示されます

現在設定中のヒット通知

- ① ヒット通知設定された通貨
- ② 設定価格（Bid を基準としております）
- ③ 設定条件
- ④ **1**を押せば、新規通知設定に入ります
- ⑤ *****を押せば、取引レートに入ります
- ⑥ **#**を押せば、メインメニューに戻ります

7. ニュース

ニュース

① 最近の食品・原油高、ECBがインフレ目標を下げる理由にはならない = 独連銀総裁

② 新日鉄 5401.T 子会社のニッタイ野田工場のJIS認証取り消し = 経済産業省

わなあい = スウェーデン金融市場担当相

⑨ 4月のユーロ圏失業率は7.1%、前月から変わらず = EU統計局

メインメニュー

Copyright© 2008 Global Forex Trading. All Rights Reserved.

ニュース

- ① リアルタイムニュースを提供します
- ② 数字ボタンを押すと、ニュース内容を表示します
- ③ # を押せば、メインメニューに戻ります

※画面はイメージであり、提供されるニュースは異なります。予めご了承ください

8. チャート

イワイ FX ベーシックモバイルにはチャートの画像を表示する機能が搭載されています。基本的なものだけでなく、より詳細なインディケータまでご使用いただけます。また、バーやロウソク足とともに表示できるテクニカル・インディケータも使用可能です。

足の種類：ローソク足 または バー

画面のサイズ：大、中、小

時間枠：1分／2分／5分／30分／1時間／2時間／4時間／日足／週足／月足

使用可能チャートインディケータ

- ・ 単純移動平均
- ・ 指数移動平均
- ・ MACD
- ・ スロー・ストキャスティクス
- ・ ファースト・ストキャスティクス
- ・ RSI
- ・ 一目均衡表

(*テクニカル指標の各パラメーター設定値を変更することは出来ません)

【チャート表示方法】

メインメニュー画面の「チャート」を選択して、チャート表示設定画面に入ります。

【チャート表示の設定】

チャート表示の設定をする（足の種類、時間枠、画面サイズ、テクニカル指標追加・選択の有無）には、好みの設定をプルダウンメニューから選択した後、「チャート要請」をクリックします。

（*設定変更後、チャート要請をクリックされませんと画面は変わりません）

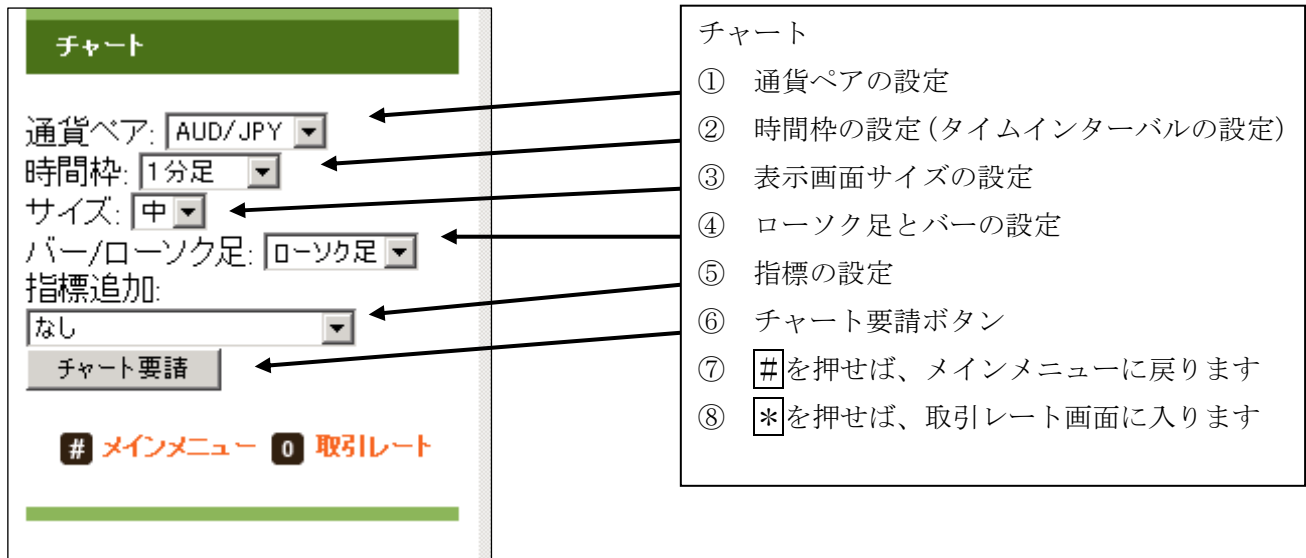

A. 時間枠の設定（タイムインターバルの設定）：1分／2分／5分／30分／1時間／2時間／4時間／日足／週足／月足の10種類を選べます

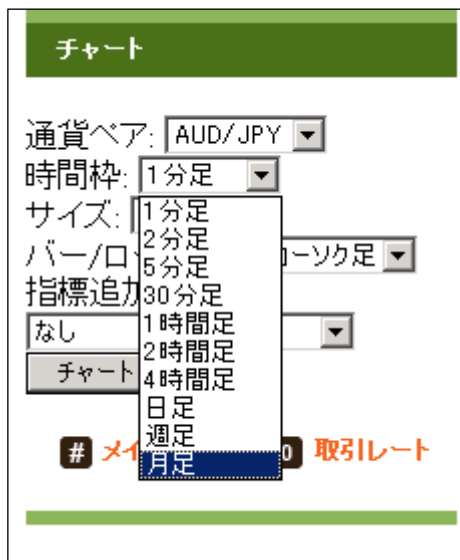

B. 画面サイズの設定

大・中・小画面のイメージです

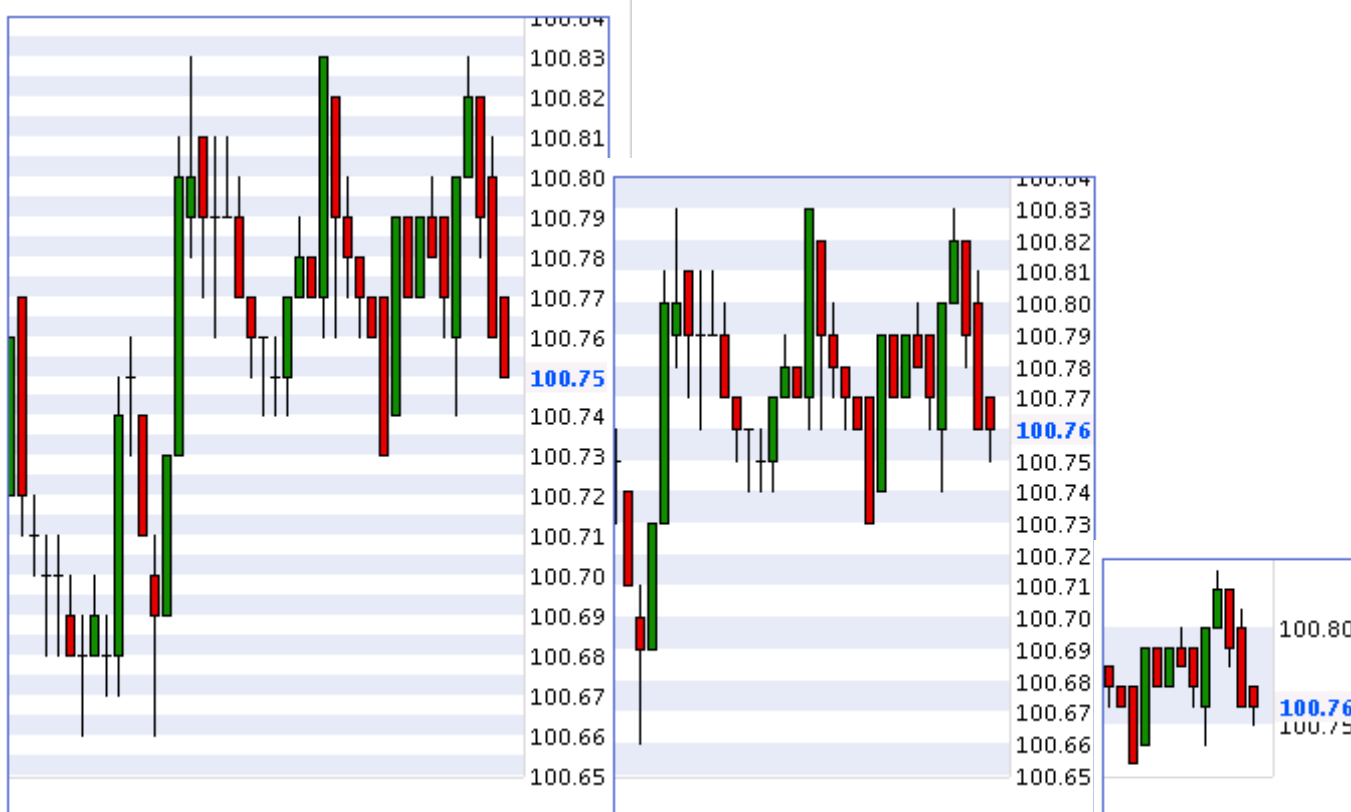

C. 足種類の設定:

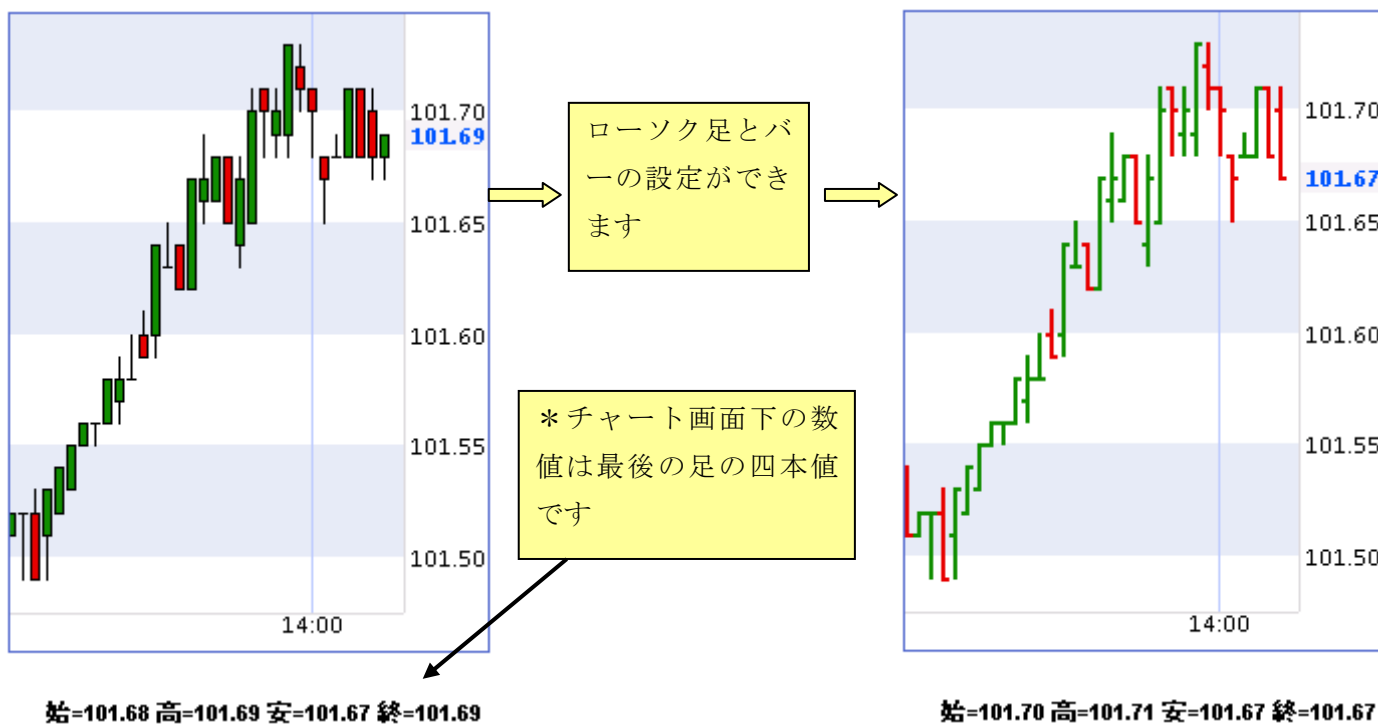

D. テクニカル指標の設定

チャート

通貨ペア: USD/JPY

時間枠: 1分足

サイズ: 中

バー/ローソク足: ローソク足

指標追加: なし

チャート要請

- 単純移動平均線
- 指数移動平均線
- MACD
- スロー・ストキャスティクス
- ファースト・ストキャスティクス
- RSI
- 一目均衡表

Copyright© 2011 株式会社 日本取引所グループ All Rights Reserved.

全7種類のテクニカル指標をご利用いただくことができます
*各指標のパラメータ設定値については変更することはできません

◆単純移動平均線◆

- 設定値●
- レート・・・終値
 - 期間・・・25
 - 期間シフト・0
 - ペース・・・1

◆指数移動平均線◆

- 設定値●
- レート・・・終値
 - 期間・・・25
 - 期間シフト・0

◆一目均衡表◆

- 設定値●
- 転換線・・・7
 - 基準線・・・21
 - 先行スパン・・・42
 - 遅行スパン・・・26
 - 水平シフト・・・21

◆スロー・ストキャスティクス◆

●設定値●

レート・・・終値
期間・・・8
%Kスロー期間・・・3
%Dスロー期間・・・3
ハイベースライン・・・80
ローベースライン・・・20

◆ファースト・ストキャスティクス◆

●設定値●

レート・・・終値
期間・・・5
%Dスロー期間・・・3
ハイベースライン・・・80
ローベースライン・・・20

◆MACD◆

●設定値●

レート・・・終値
第1期間・・・12
第2期間・・・26
シグナル期間・・・9

◆RSI◆

●設定値●

- レート・・・・・・・・終値
- 期間・・・・・・・・14
- ハイベースライン・・80
- ローベースライン・・20